



Physikumsinfoabend 2011
13.07.2011

Herzlich Willkommen





Was haben wir heute Abend vor?

- Formalitäten und Papierkram
- Vorbereitung
- Das Schriftliche
- Das Mündliche
- Das Leben danach

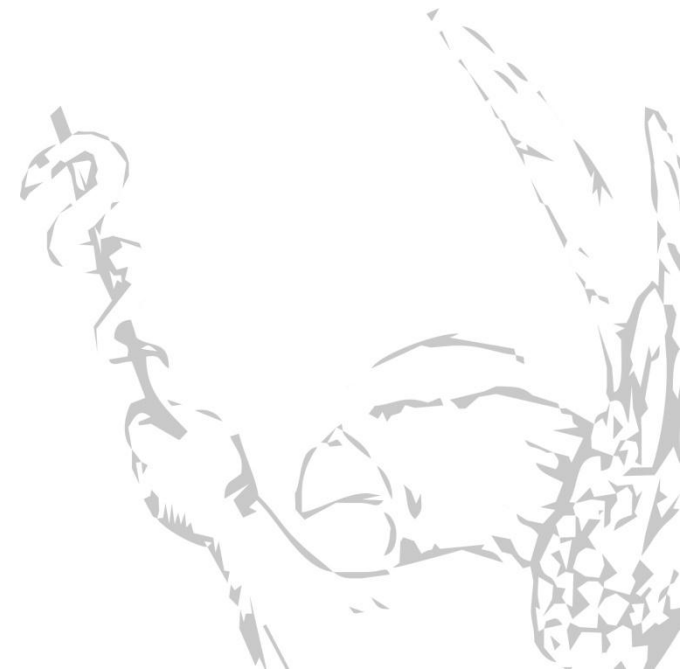



„Nachreichfrist über die Teilnahme von Kurse/Seminaren müssen bis spätestens eine Woche nach Vorlesungsende im LPH-MV eingegangen sein“

Denkt also an eure Physiologiescheine!

Landesamt für Gesundheit und Soziales MV
- Landesprüfungsamt für Heilberufe -

Lange Reihe 2
17489 Greifswald

MORGEN

09.00 Uhr - 12.30 Uhr
13.00 Uhr - 15.30 Uhr



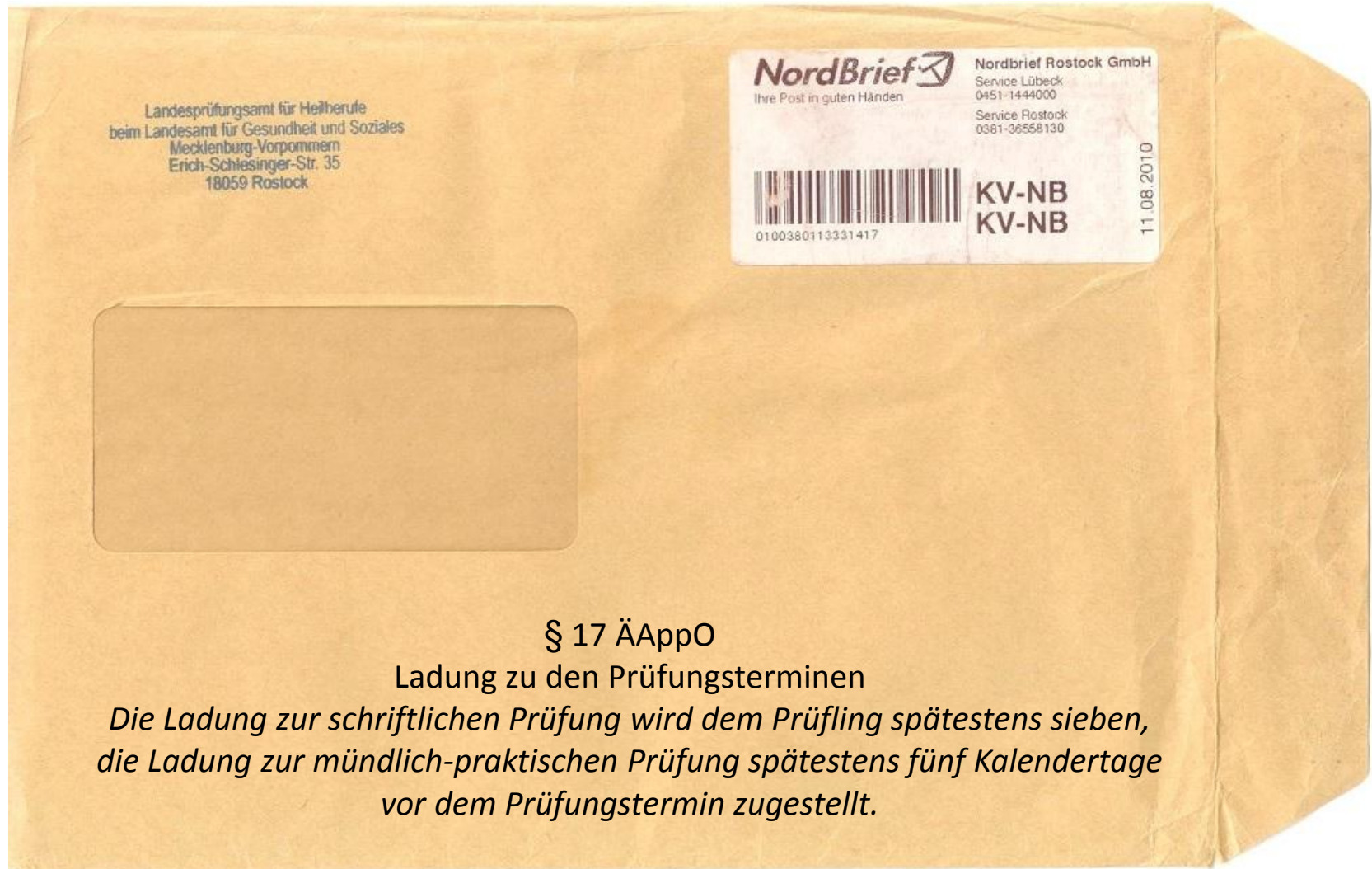

§ 17 ÄAppO

Ladung zu den Prüfungsterminen

Die Ladung zur schriftlichen Prüfung wird dem Prüfling spätestens sieben, die Ladung zur mündlich-praktischen Prüfung spätestens fünf Kalendertage vor dem Prüfungstermin zugestellt.



Formalitäten und Papierkram

Landesprüfungsamt für Heilberufe
beim Landesamt für Gesundheit und Soziales
Mecklenburg-Vorpommern

Landesprüfungsamt für Heilberufe beim Landesamt für Gesundheit und Soziales M-V,
Erich-Schaefer-Str. 35, 18059 Rostock

Bearbeiter/in: Thomas Bachmann
E-Mail: Thomas.Bachmann@lagus.mv-regierung.de
Telefon: 03811/22-1624
Telefax: 03811/22-2859
AZ: 311-2/
(Bitte bei Antwort angeben)

10.08.2010

zum schriftlichen

gem. § 10 ÄApprO lasse ich Sie zum Ersten Abschnitt der ärztlichen Prüfung zu

Zulassung zum Ersten Abschnitt
und mündlich-praktischen Teil

Sehr geehrte

gem. § 10 ÄApprO lasse ich Sie zum Ersten Abschnitt der ärztlichen Prüfung
Sie werden gem. § 17 ÄApprO zu folgenden Terminen geladen: (Prüfungsort: Hörsaal
17491 Greifswald)

zum schriftlichen Teil am 24.08.2010
um 09:00 Uhr,
zum mündlich-praktischen Teil am 25.08.2010

mindestens 45 Minuten vor Prüfungsbeginn erforderlich. Bitte
des Landesprüfungsamtes für Heilberufe),
bitte der **beiliegenden Terminübersicht**.

vollziehen können. Sollte
Gründe für die erteilte
Gründe

An allen Prüfungstagen sind mitzubringen:

1. diese Ladung
2. gültiger Personalausweis oder Reisepass

(Zu an-
melden Sie

- zum mündlichen Teil

Hinweis für den Prüfung:
Teilen Sie dem Vorsitzenden der Prüfungs-
dies nicht der Fall sein, sind Sie verpflichtet, von
Prüfungsnote zu erfragen.

Vor der mündlichen Prüfung erhalten Sie durch den Vorsitzenden
zugeleitet. Bitte finden Sie sich **mindestens 15 Minuten** vor dem Prüfung
Die „Praktischen Hinweise zur Durchführung der schriftlichen Prüfungen nau-
Ärzte“ sind zu beachten.

An allen Prüfungstagen sind mitzubringen:

1. diese Ladung
2. gültiger Personalausweis oder Reisepass

Diese Ladung ist maschinell erstellt und daher auch ohne Unterschrift gültig.

- Bitte wenden -

Sprechzeiten:
Dienstag
Donnerstag

09:00 bis 12:00 Uhr
14:00 bis 17:00 Uhr
09:00 bis 12:00 Uhr
13:00 bis 15:30 Uhr

Parkplatz vorhanden.

Telefon:
03811/22-1000
Telefax:
03811/22-2859
E-Mail:
@lagus.mv-regierung.de
E-Mail:
@lagus.mv-regierung.de

He Schaefer-Str. 35 zu erreichen



Strukturierten Tages-/Lernplan

6-8 Stunden pro Tag sind realistisch
pro Stunde etwa 10 Minuten Pause

Aufteilung z.B:

morgen/vormittag → büffeln

nachmittags → kreuzen

abends → mündliche repetieren (Lerngruppe?)





Tipp: Medilearn Lernplanertool

MEDI-LEARN Planer - Schritt 5

Wir werden nun gemeinsam deinen Lernplan erstellen. Dazu werden wir einige Eckdaten zu Deinem Lernplan abfragen. An der Anzeige unten siehst Du, wie viele Schritte Du noch vor Dir hast. Nach der Beantwortung der Fragen wird Dein Lernplan erstellt.

Fortschritt ① ② ③ ④ ⑤ ⑥ ⑦

Du hast folgende Fächer zum Lernen für das **Physikum** gewählt:

- Physik schlechtes Vorwissen (150%) ▼
- Physiologie will ich nicht mehr lernen (0%) ▼
- Chemie schlechtes Vorwissen (150%) ▼
- Biochemie normales Vorwissen (100%) ▼
- Biologie gutes Vorwissen (50%) ▼
- Anatomie normales Vorwissen (100%) ▼
- Psych/Soz gutes Vorwissen (50%) ▼

[weiter zum Schritt 6](#)

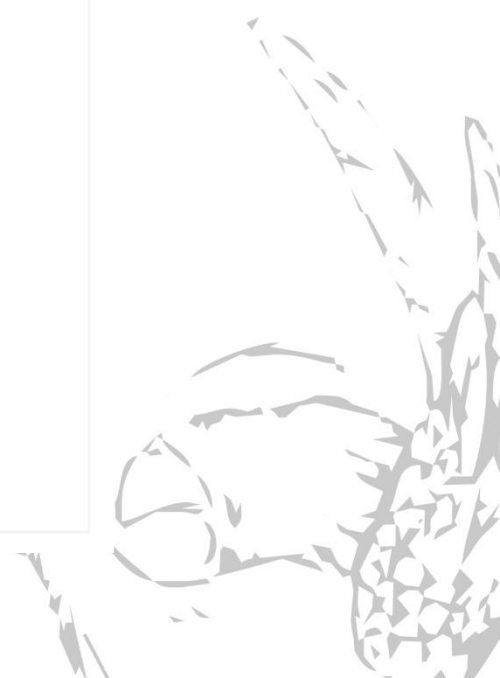

Buchtipps

Medilearnskripte,

Folien

Keine neuen Bücher!

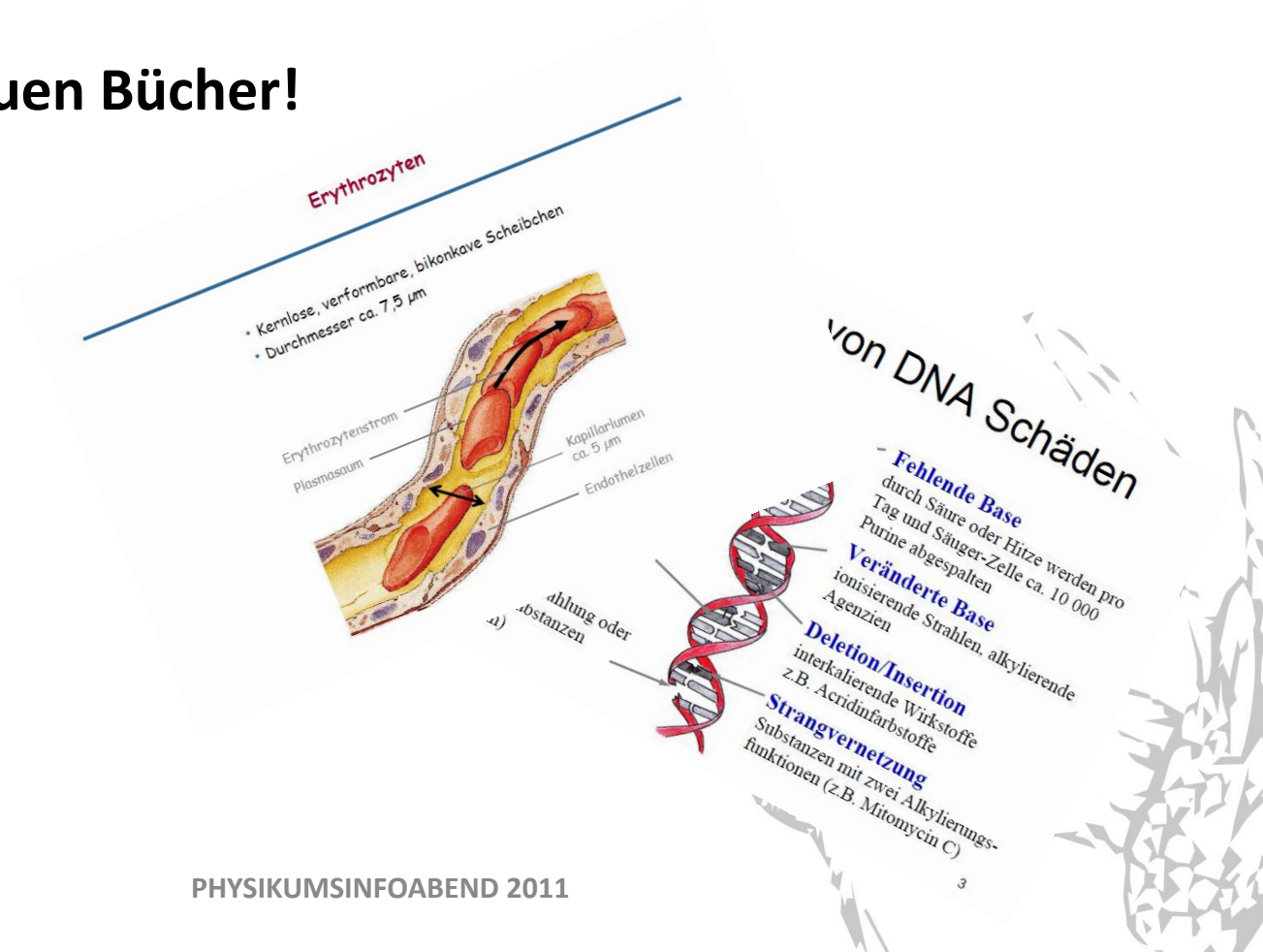
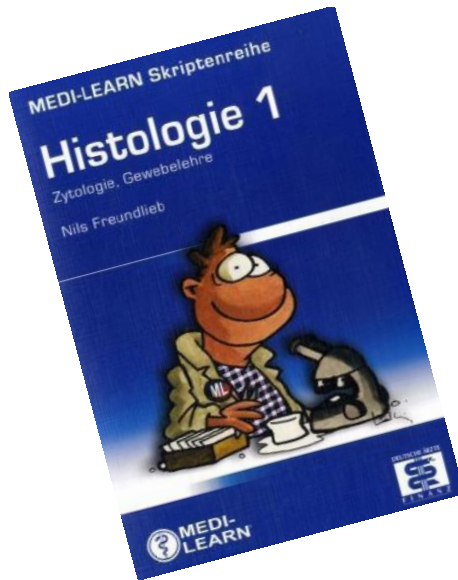



Kreuzen

CD z.B. vom Elsevierverlag oder Ratiopharm

Online z.B: bei Thieme examenonline oder DocCheck

bis 31.7 kostenlos über die BIB bei Thieme kreuzen

<https://examenonline.thieme.de/>



Präpsaal mit Sonderöffnungszeiten

Lerngruppen (nicht zu groß)

Lernstudio

Pausen machen und 1 Tag min. frei/Woche

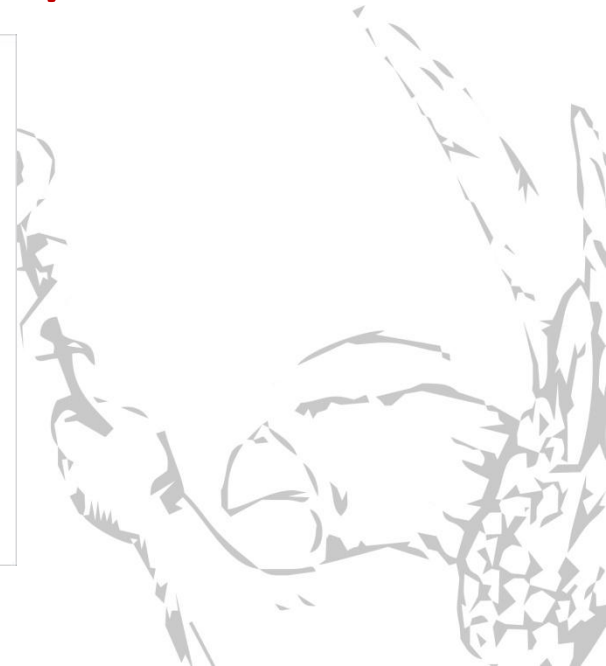



Formalitäten und Papierkram

Landesprüfungsamt für Heilberufe
beim Landesamt für Gesundheit und Soziales
Mecklenburg-Vorpommern

Bearbeiter/in: Thomas Bachmann
Thomas Bachmann
E-Mail: @lagus.mv-regierung.de
0381122-1624
1122-2859

(Prüfungsort: Hörsaal „Kiste“, Makarenkostr. 49-50,

- zum schriftlichen Teil am 24.08.2010
um 09:00 Uhr,
- zum schriftlichen Teil am 25.08.2010
um 09:00 Uhr,

Ihre Sitzplatznummer lautet: 1041-4,

An allen Prüfungstagen sind mitzubringen:

1. diese Ladung
2. gültiger Personalausweis oder Reisepass



TAG 1 – 23.8.2011

Biochemie/Chemie (80 Fragen)

Physiologie/Physik (80 Fragen)

TAG 2 – 24.8.2011

Anatomie/Biologie (100 Fragen)

Psychologie/Soziologie (60 Fragen)

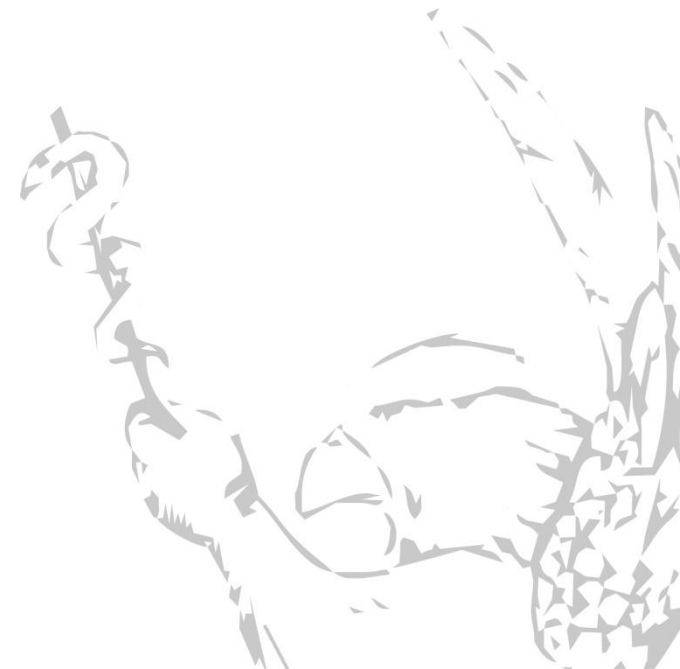



Mindestens **45 Minuten** vor Prüfungsbeginn vor Ort sein

Anmeldung beim Mitarbeiter des LPA (Perso und Schreiben)

Sitzplatznummer auf Übersichtsplan und im Saal suchen

Nochmal Pippi machen gehen

Sich häuslich einrichten

UND LOS GEHT'S!

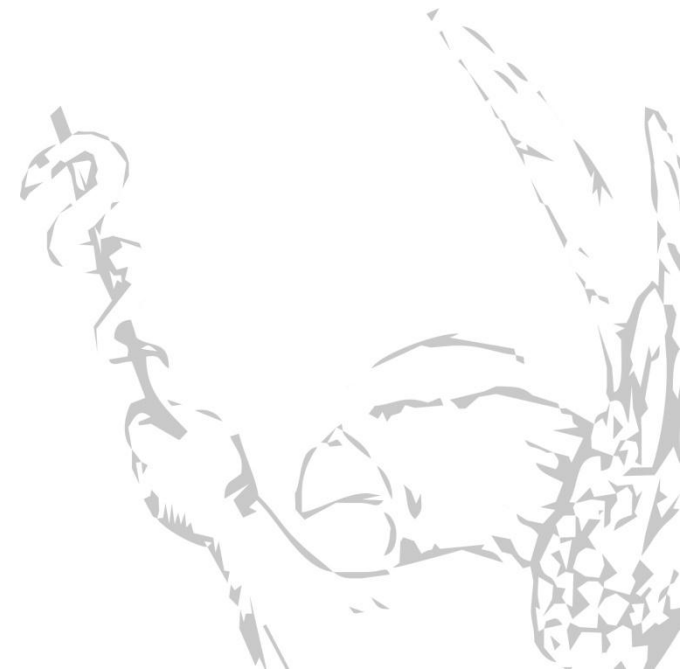



Stifte, Radiergummi, Anspitzer vorhanden

evtl. Ohrschützer / Gehörschutz

Essen in „leiser“ Verpackung

keine lauter Schuhabsatz

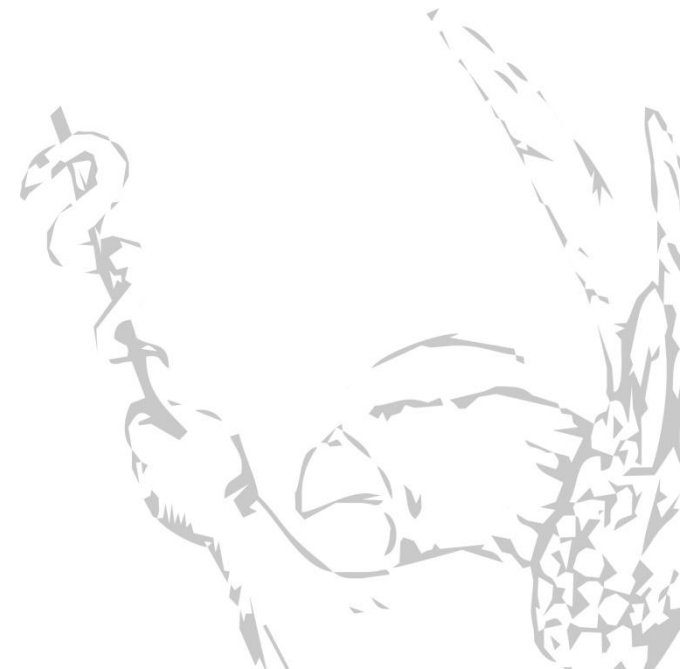



Antwort sofort übertragen

Pausen machen

Anfangs Zeitmarker setzen

Nach Ende der Prüfungszeit kann das Prüfungsheft mitgenommen werden.

→ Vergleich der Antworten bei medilearn

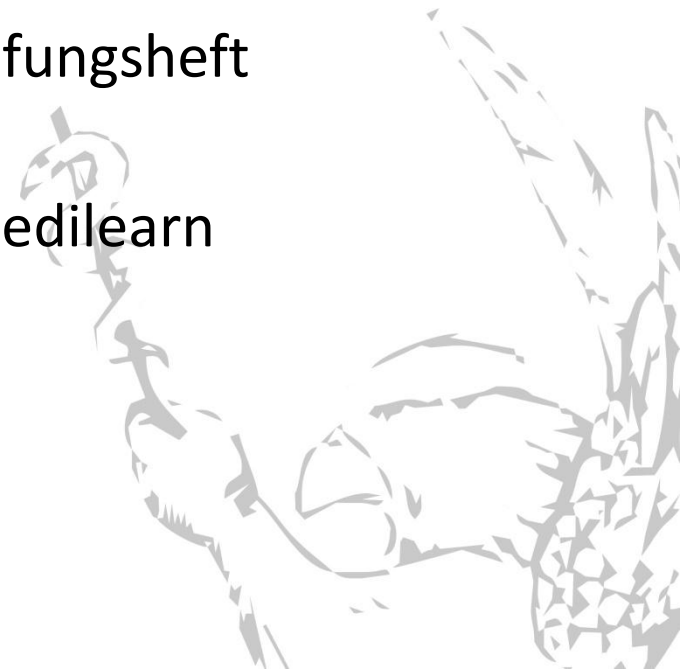



Verkleinerte Abbildung des Antwortbelegs

Vormarkiertes Identifikationsfeld

INSTITUT FÜR MEDIZINISCHE UND PHARMAZEUTISCHE PRÜFUNGSFRAGEN

Blatt-Nr. 113/0200 Erster Abschnitt der Ärztlichen Prüfung Frühjahr 2006 1. Tag

Name, Vorname Beispiel, Ute
Geburtsname
Geb.-Datum 01.01.1984
Geschlecht weiblich
Geburtsort Berlin
LFA Prüfungsort
BAD Plankstadt
Saal Sitzplatz 21 0200-8

Hier bitte nicht markieren

Bitte prüfen Sie die Angaben zu Ihrer Person!
Melden Sie Fehler bitte dem Aufsichtspersonal!

Exakt und deutlich markieren!
Falsche Markierungen bitte sauber und vollständig mit Plastikradierer entfernen!

B

Auflagenkennung

1	21	41	61
2	22	42	62
3	23	43	63
4	24	44	64
5	25	45	65
6	26	46	66
7	27	47	67
8	28	48	68
9	29	49	69
10	30	50	70
11	31	51	71
12	32	52	72
13	33	53	73
14	34	54	74
15	35	55	75
16	36	56	76
17	37	57	77
18	38	58	78
19	39	59	79
20	40	60	80

Heben Sie für jede gestellte Aufgabe genau eine Antwort markiert?

Aufgabennummer

Steuermarken für die maschinelle Belegung

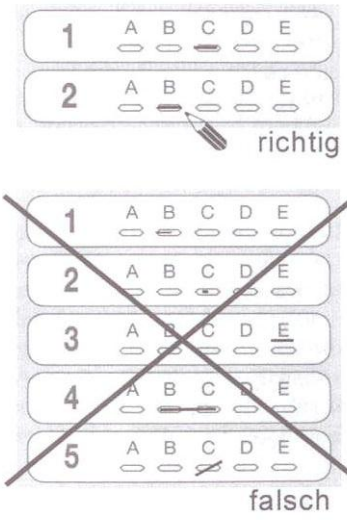



Prüfungstag:

Dienstag, 07.09.2010

Beginn:

13:00 Uhr

Ihr Erscheinen ist 15 Min. vor Prüfungsbeginn erforderlich.

Prüfungsort:

Institut für Anatomie
F.-Loeffler-Str. 23 C
17489 Greifswald

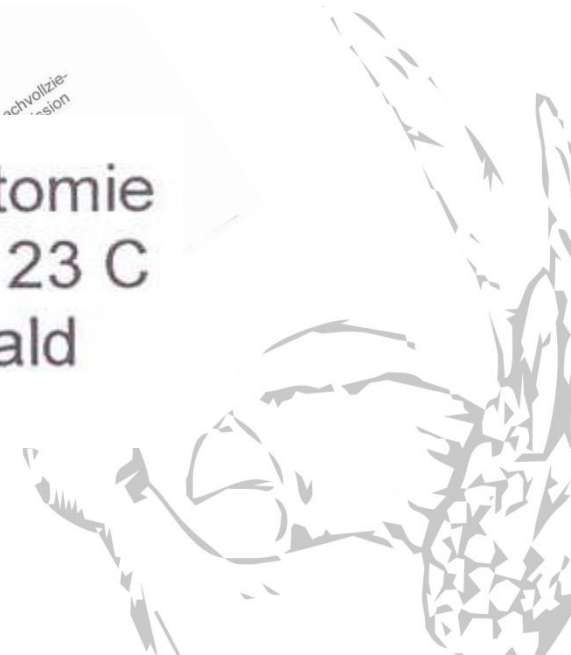



Datum	Gruppe	Uhrzeit	Raum	Anatomie	Biochemie	Physiologie
Montag, 06.09.10	1	8.00 Uhr	Mikroskopier-saal	Miehe	Brandt	Rettig
Montag, 06.09.10	2	8.00 Uhr	Bibliothek	Rumpel	Lendeckel	Grisk
Montag, 06.09.10	3	13.00 Uhr	Mikroskopier-saal	von Bohlen und Halbach	Radons	Rettig
Montag, 06.09.10	4	13.00 Uhr	Bibliothek			

Dienstag, 07.09.10	7	13.00 Uhr	Mikroskopier-saal	Koppe	Radons	Steinbach
Dienstag, 07.09.10	8	13.00 Uhr	Bibliothek	Rumpel	Walther	Rettig

07.09.10				Rumpel	Walther	Rettig
Mittwoch, 08.09.10	9	8.00 Uhr	Mikroskopier-saal	Karlhans Endlich	Lendeckel	Rettig
Mittwoch, 08.09.10	10	8.00 Uhr	Bibliothek	Weingärtner	Brandt	Grisk
Mittwoch, 08.09.10	11	13.00 Uhr	Mikroskopier-saal	Karlhans Endlich	Radons	Rettig
Mittwoch, 08.09.10	12	13.00 Uhr	Bibliothek	von Bohlen und Halbach	Walther	Grisk
Montag, 13.09.10	13	8.00 Uhr	Mikroskopier-saal	Nicole Endlich	Lendeckel	Grisk
Montag, 13.09.10	14	8.00 Uhr	Bibliothek	Rumpel	Junker	Peters
Montag, 13.09.10	15	13.00 Uhr	Mikroskopier-saal	Weingärtner	Walther	Steinbach
Montag, 13.09.10	16	13.00 Uhr	Bibliothek	von Bohlen und Halbach	Radons	Peters





Universität Greifswald
Ärztlichen Prüfung

Prüfungskandidaten:

1. S [REDACTED], D [REDACTED]

2. A [REDACTED], [REDACTED]

3. L [REDACTED], A [REDACTED]

4. F [REDACTED], M [REDACTED]

Prüfungsfächer: Anatomie

Hinweis für den Prüfling:

Teilen Sie dem Vorsitzenden der Prüfungskommission mit, wenn Sie die wesentlichen Gründe für die erhaltene Prüfungsnote zuordnen können. Sollte dies nicht der Fall sein, sind Sie verpflichtet, dies zu bestätigen.

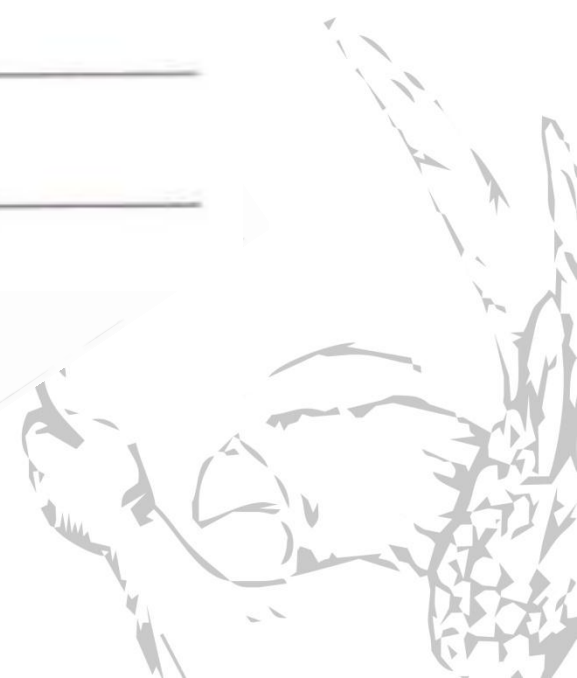



Ruhe bewahren / Freundlichkeit

Kleidung:

Herren → Anzug muss nicht, darf aber

Damen → wisst das besser als die Herren

Dauer:

pro Prüfling zwischen 45 Minuten und einer Stunde

Mitnehmen:

Ausweis, Zulassung, **sauberer Kittel**, Präpbesteck (komplett)

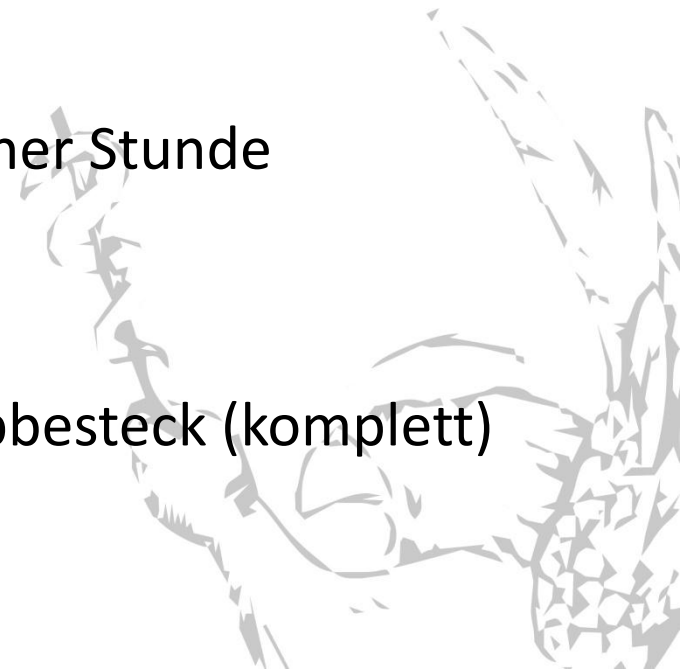



Min. 15 Minuten vorher da sein

Begrüßung durch die Prüfer – meist Smalltalk

Praktische Aufgabe

Start mit Physio/Biochemie oder Anatomie im Präpssaal

Erste Frage zum direkt antworten – danach kriegt man das zweite Thema genannt und man kann sich vorbereiten

ggf. Dritte Schnelle Fragerunde

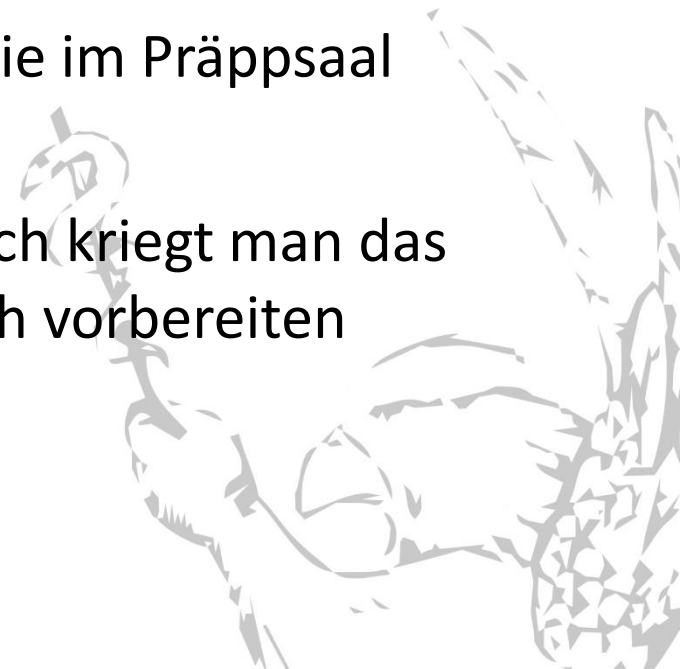

Praktische Aufgabe

wird vom Prüfungsvorsitzendem gestellt = Habilitiert

Montag, 13.09.10	15	13.00 Uhr	Mikroskopier- saal	Weingärtner	Walther	Steinbach
Montag	14	14.00 Uhr				



15 Säugling mit gestörtem Phenylalaninabbau bei Phenylketonurie (PKU)

Sie arbeiten als Assistent in einer Universitäts-Kinderklinik und erhalten das Ergebnis des Neugeborenscreenings eines 6 Tage alten Säug-

lings. Der Wert für Phenylalanin im untersuchten Blutropfen ist stark erhöht.

Sie gehen von einer Störung des Phenylalaninabbaus aus.

15.1 Welches Enzym baut Phenylalanin im ersten Reaktionsschritt ab? Welches Koenzym ist daran beteiligt?

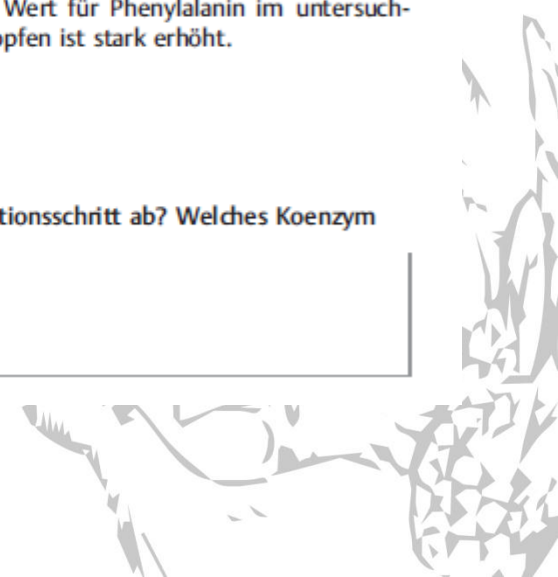



Altfragen

Gibt es bei MLP gegen einen Pfand

→ Wer seine Altfragen abgibt, kriegt das Pfand zurück

Bei höheren Semestern nachfragen

Ggf. Vorgespräche mit den Prüfern führen

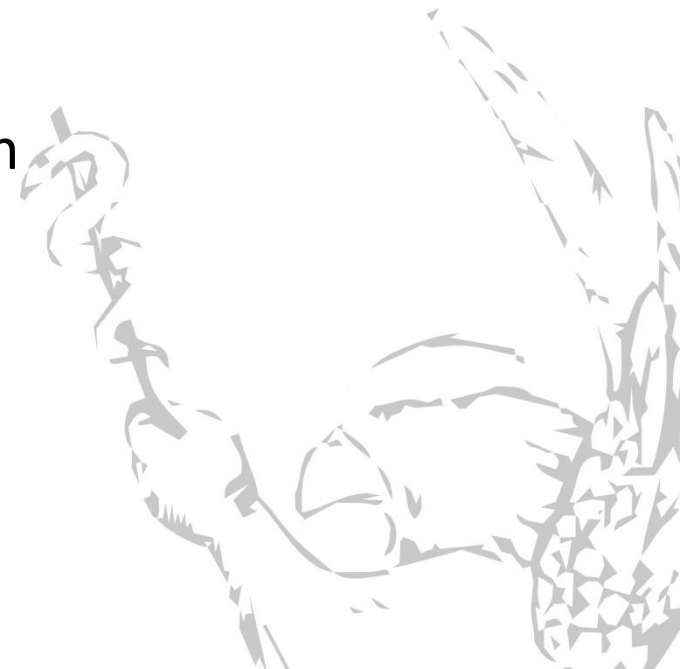



Lerntipp

Folien von Prüfern

Lerngruppen

Kopffahrplan – ggf. Kurzreferate üben

